AsseRunner

Einladung und Ausschreibung zum 1.Groß Denkter Crosslauf am 23.06.2022

Wir werden die zu dem Zeitpunkt geltenden Coronaschutzbestimmungen unseres Landkreises umsetzen. Es könnte also sein, dass ohne Zertifikat kein Start möglich ist.

Veranstalter:	MTV Groß Denkte AsseRunner
Start/Ziel:	Sportplatz Groß Denkte
Laufstrecken/ Startzeit:	ca. 340 m Kinderlauf (auf dem Sportplatz) für 3 bis 6jährige (2016 -2019) Start: 18 Uhr ca. 1,2 km (1 Runde Sportplatz und Wald) für 7 bis 14jährige (2008 -2015) Start: 18:15 Uhr ca. 2,4 km (2 Runden Sportplatz und Wald) ab 15 Jahren und älter (ab Jahrgang 2007) Start:18.30 Uhr
Ausgabe Startnr.	ab: 17:00 Uhr
Teilnehmerlimit:	100 Starter
Verpflegung:	Getränke im Ziel- Wasser und Tee
Auszeichnungen:	Medaillen für jeden Teilnehmer im Ziel Teilnahmeurkunden für den Kinderlauf (ohne Zeitnahme) Urkunden abrufbar unter RaceResult
Startgelder:	Kinderlauf 3€ 1,2 km / 2,4 km 5€

Meldung online unter: https://my.raceresult.com/199145/
Meldeschluss: Online am 12.06.2022 um 24.00 Uhr
Keine Nachmeldungen am Veranstaltungstag möglich

Allgemeines:
Der Lauf findet bei jedem Wetter statt. Der Veranstalter übernimmt keine Haftung für Unfälle, verlorene Gegenstände, Diebstahl oder sonstige Schäden. Mit Abgabe der Meldung bestätigt der Teilnehmer durch seine Unterschrift seine Tauglichkeit für den Lauf.

Wir empfehlen das Umkleiden zu Hause. Umkleidekabinen stehen zur Verfügung
Duschen (Damen und Herren gemischt) ist je nach Corona Bestimmungen der Gemeinde möglich.

Streckenansicht und Höhenprofil für 1,2 km

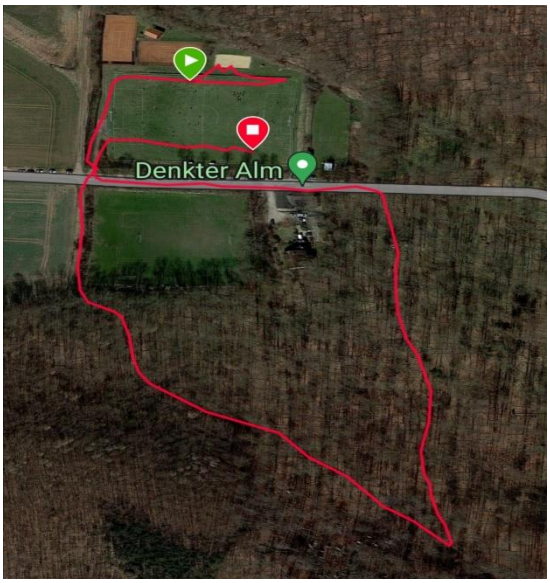

Streckenansicht Kinderlauf ca. 340 m

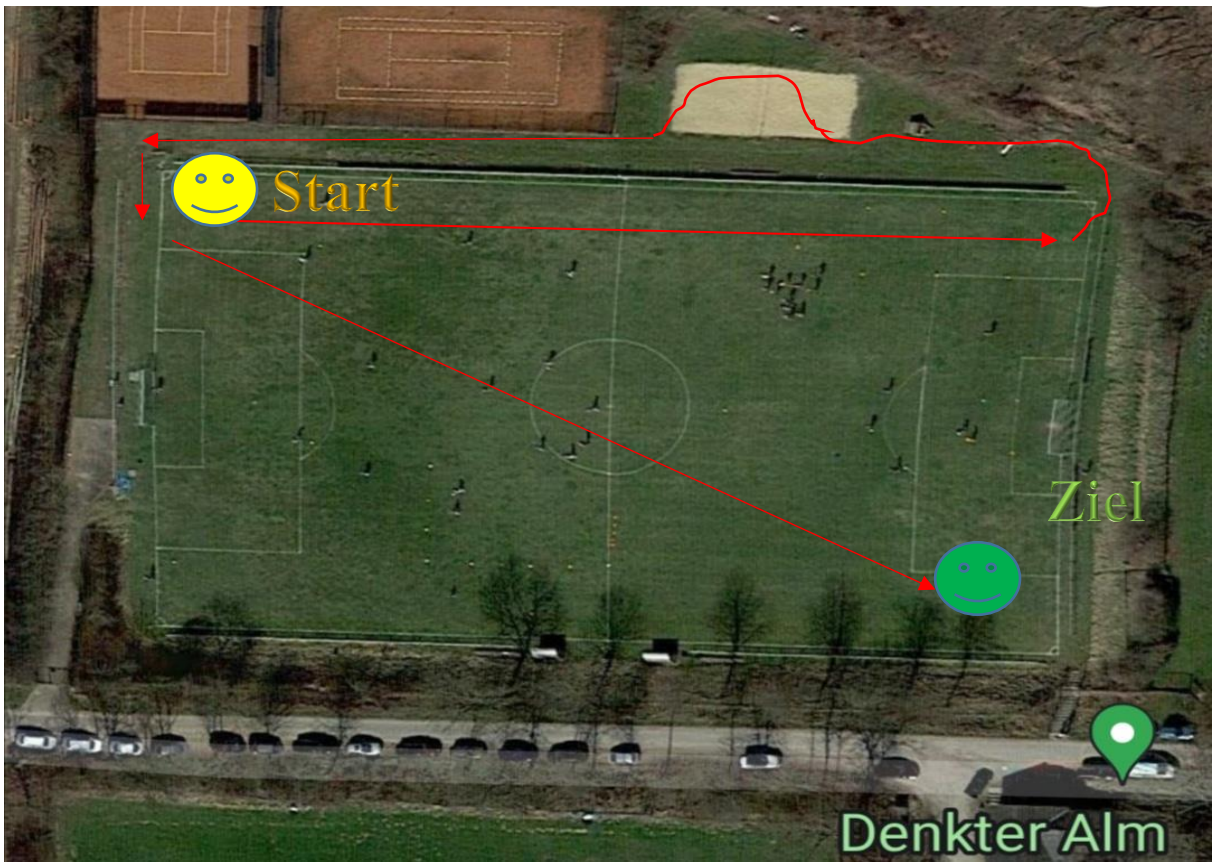

Streckenbeschreibung/ Untergrund:
Sportplatz, Sandgrube, Waldwege und Straße. Die Wege im Wald können teilweise sehr matschig sein. Auf dem Sportplatz werden einige Strohballen als Hindernisse platziert. Wahlweise ist ein herumlaufen, oder überqueren der Hindernisse möglich.

Rückfragen in Vorbereitung der Veranstaltung richten Sie bitte an:
Leichtathletik@mtv-gross-denkte.de